Gemeinde DENKLINGEN
Denklingen | Epfach | Dienhausen

Gemeinde Denklingen
Flächennutzungsplan mit Landschaftsplan

Digitalisierte Fassung Stand 08.02.2023

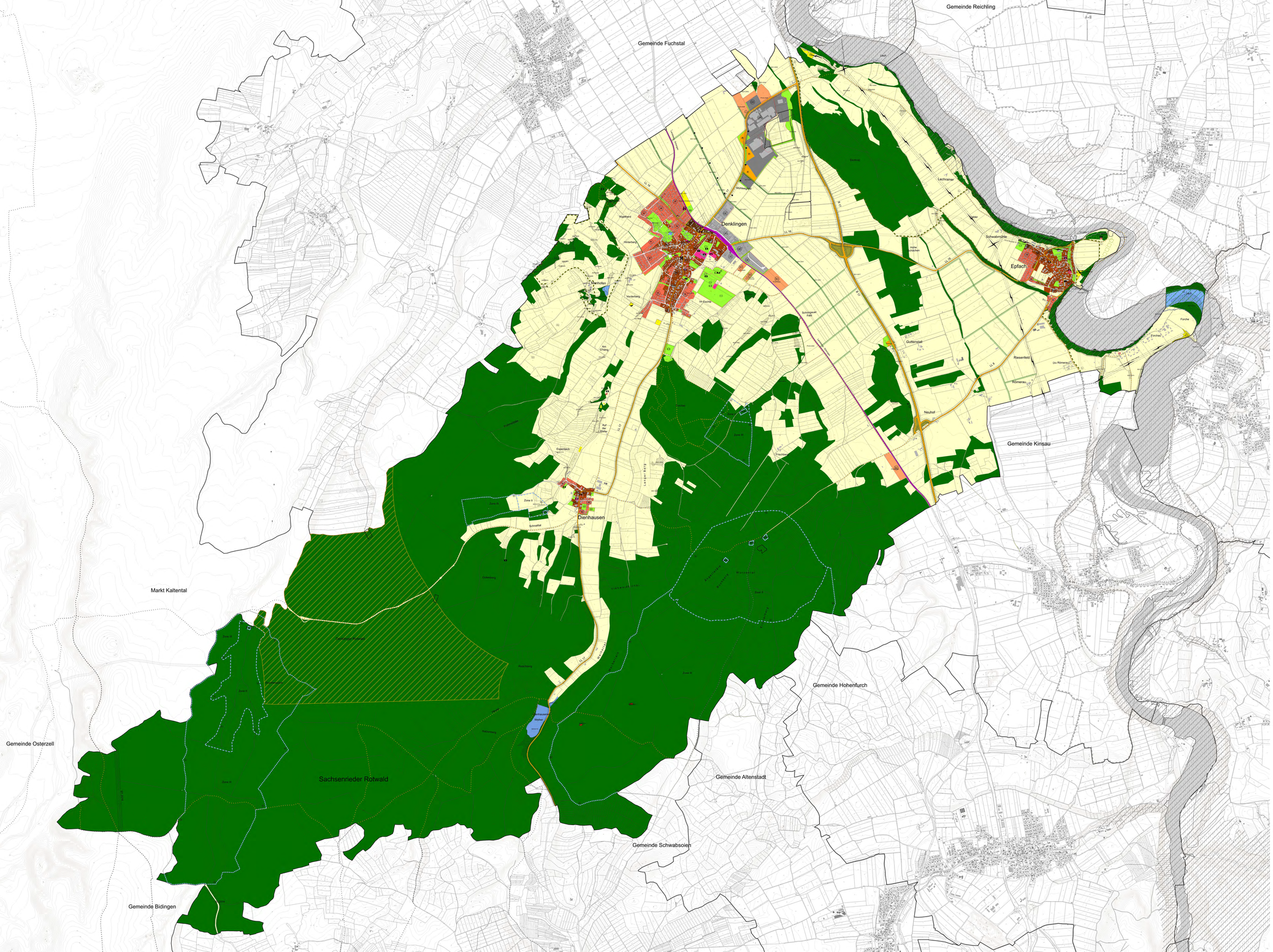

Baufläche
- Wohnbaufläche
- Dorfgebiet
- Gemischte Baufläche
- Gewerbegebiet
- Industriegebiet
- Sondergebiet
- Sondergebiet als Grünfläche
- Gemeinbedarf als Grünfläche
- Baufläche für den Gemeinbedarf
- Verwaltung
- Schule
- Kirche
- Kulturelle Einrichtung
- Soziale Einrichtung
- Kindertagesbetreuung
- Sportliche Einrichtung
- Feuerwehr
- Spielplatz
- N Überörtliche Hauptverkehrsstraße vorhanden
- Wichtige örtliche Straße vorhanden
- N Begrenzung Ortsdurchfahrt
- N Bauverbotszone
- Ruhender Verkehr
- Verkehrsbegleitgrün
- Wichtige Fuß- und Radwegverbindungen
- N Fläche für Bahnanlagen
- Bahnlinie
- Fläche für Versorgungsanlagen
- Elektrizität
- Umspannstation
- Windkraftanlage
- Wasser
- Abfall
- N Hochspannungsfreileitung vorhanden
- N Hauptgasleitung vorhanden
- Grünfläche
- Sportplatz
- Bolzplatz
- Spielplatz
- Parkplatz
- Friedhof
- Schutz- und Leitpflanzung vorhanden
- erhaltenswerte Feldgehölze
- Waldfläche
- Wasserschutzgebiet festgesetzt Zone I
- Wasserschutzgebiet festgesetzt Zone II
- Wasserschutzgebiet festgesetzt Zone III
- N Überschwemmungsgebiet geplant
- N Wasserfläche
- N Landwirtschaft
- V Flächen für Maßnahmen zum Schutz, Pflege und zur Entwicklung von Natur und Landschaft
- Regionale Biotopverbundachse
- Biotop mit Nr. lt. Bayr. Biotopkartierung
- FFH - Gebiet der Flora-Fauna-Habitat Richtlinie mit Nr.
- N Vogelschutzgebiet
- N Landschaftsschutzgebiet festgesetzt
- N Konzentrationszone Windkraft
- N Abgrabung vorhanden
- N Vorranggebiet für Bodenschätze
- Baudenkmal
- Bodendenkmal
- N Schutz- und Leitpflanzung geplant
- N Höhenlinien
- N Sanierungsgebiet
- Gemeindegrenze
- V Vermerk
- N Nachrichtliche Übernahme

Maßstab 1: 10.000

0 100 200 300 400 500 600 Meter

N

PV Planungsverband Äußerer Wirtschaftsraum München